

PROVINCIA DI TREVISO

Settore Gestione del Territorio
Ufficio Qualità dell'Aria



S.I.T.I.

Osservatorio Piste Ciclabili

Aggiornamento - Anno 2009

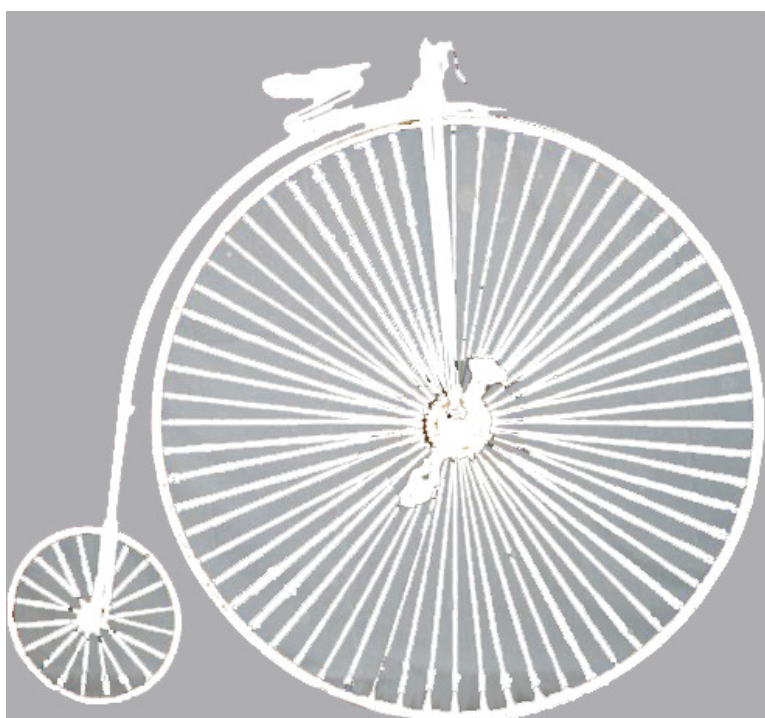

Ufficio Sistema Informativo Territoriale Integrato

www.provincia.treviso.it

Relazione tecnica

Indice

Termini di legge	pag 3
Obiettivi	pag 3
Gruppo di Lavoro	pag 3
<i>Composizione gruppo di lavoro</i>	
Sistema di rilevamento	pag 3
<i>Individuazione soggetti di riferimento</i>	
<i>Modalità tecnica di rilevamento</i>	
<i>Sistemi elaborati ed utilizzati</i>	
<i>Elaborazione e inserimento dati</i>	
Consistenza delle piste ciclabili nel territorio provinciale	pag 5
Allegato 1	pag 8
Consistenza delle corsie preferenziali nel territorio provinciale	pag 9
Visualizzazione e fruizione dei dati rilevati	pag 10
Allegato 2	pag 11
Allegato 3	pag 12

Il Piano Regionale di Tutela e Risanamento dell'Atmosfera, pubblicato sul BUR n°130 del 21\12\2004, detta le misure a favore della mobilità sostenibile e della prevenzione e riduzione delle emissioni nelle città ed al controllo delle emissioni dei veicoli circolanti.

Il Piano persegue l'obiettivo di ottimizzare disponibilità e utilizzo delle piste ciclabili nell'ambito di ciascuna Provincia e di ciascun Comune soggetto al Piano Urbano del Traffico; detti comuni, allo scopo, dovranno pertanto inserire nel Programma Annuale delle Opere Pubbliche, a favore della mobilità ciclistica, interventi per almeno 500.000 €.

Termini di legge

Il presente Piano Regionale di Tutela e Risanamento dell'Atmosfera è predisposto in attuazione degli articoli 8 e 9 del D.Lgs 4 agosto 1999, n. 351 e degli articoli 22 e 23 della Legge Regionale 16 aprile 1985, n. 33 e successive modifiche.

Obiettivi

In conformità a quanto previsto dalla vigente legislazione statale e comunitaria, il Piano si propone l'obiettivo di perseguire su tutto il territorio regionale il raggiungimento della riduzione degli inquinanti nel pieno rispetto della tempistica evidenziata da dette normative, come meglio specificato nelle Tabelle allegate al Piano.

Gruppo di Lavoro

Il gruppo di lavoro è costituito dagli appartenenti all'Unità Operativa Aria il cui referente è la Dott.ssa Memo in STAFF del dirigente del Settore Gestione del Territorio e l'Ufficio SITI che ha definito i processi atti all'aggiornamento dell'osservatorio e al censimento delle piste ciclabili.

Composizione gruppo di lavoro

Dirigente Responsabile area tutela qualità dell'aria:	dott. Carlo Rapicavoli dott.ssa Luisa Memo
Responsabile unità operativa tutela qualità dell'aria: Collaboratrice dell'unità operativa tutela qualità dell'aria:	dott.ssa Luisa Memo dott.ssa Sabrina Bollini
Progettazione, implementazione e sviluppo	ufficio S.I.T.I.

Sistema di rilevamento

Individuazione soggetti di riferimento

Quest'anno si è scelto di inviare tramite posta una lettera ai Sindaci dei 95 comuni interessati, per renderli direttamente partecipi al censimento.

Nella maggiorparte dei casi la lettera è stata passata in breve tempo all'ufficio competente e il tecnico referente ha dato risposta alla Provincia dello stato di fatto.

Grazie a strumenti quali il **Geoportale** e il sito relativo al censimento piste ciclabili della Provincia di Treviso, si è potuto fare un controllo in tempo reale dello stato di aggiornamento in nostro possesso.

Modalità tecnica di rilevamento

L'ortofoto (volo 2006 – aggiornamento 2007 – scala di dettaglio 1:2 000) in uso presso i nostri uffici è il supporto cartografico usato in questa fase di aggiornamento.



La modalità di rilevamento è consistita nel sopralluogo presso gli Uffici Tecnici dei vari comuni.

Sistemi elaborati ed utilizzati

La scheda e il database utilizzati per la raccolta delle informazioni non sono stati modificati rispetto ai precedenti rilievi. (*allegato 1*)

Elaborazione e inserimento dati

Ritornati in ufficio, abbiamo riportato i dati raccolti all'interno del database generale, elaborandoli e inserendo i dati cartacei.

Consistenza delle piste ciclabili nel territorio provinciale

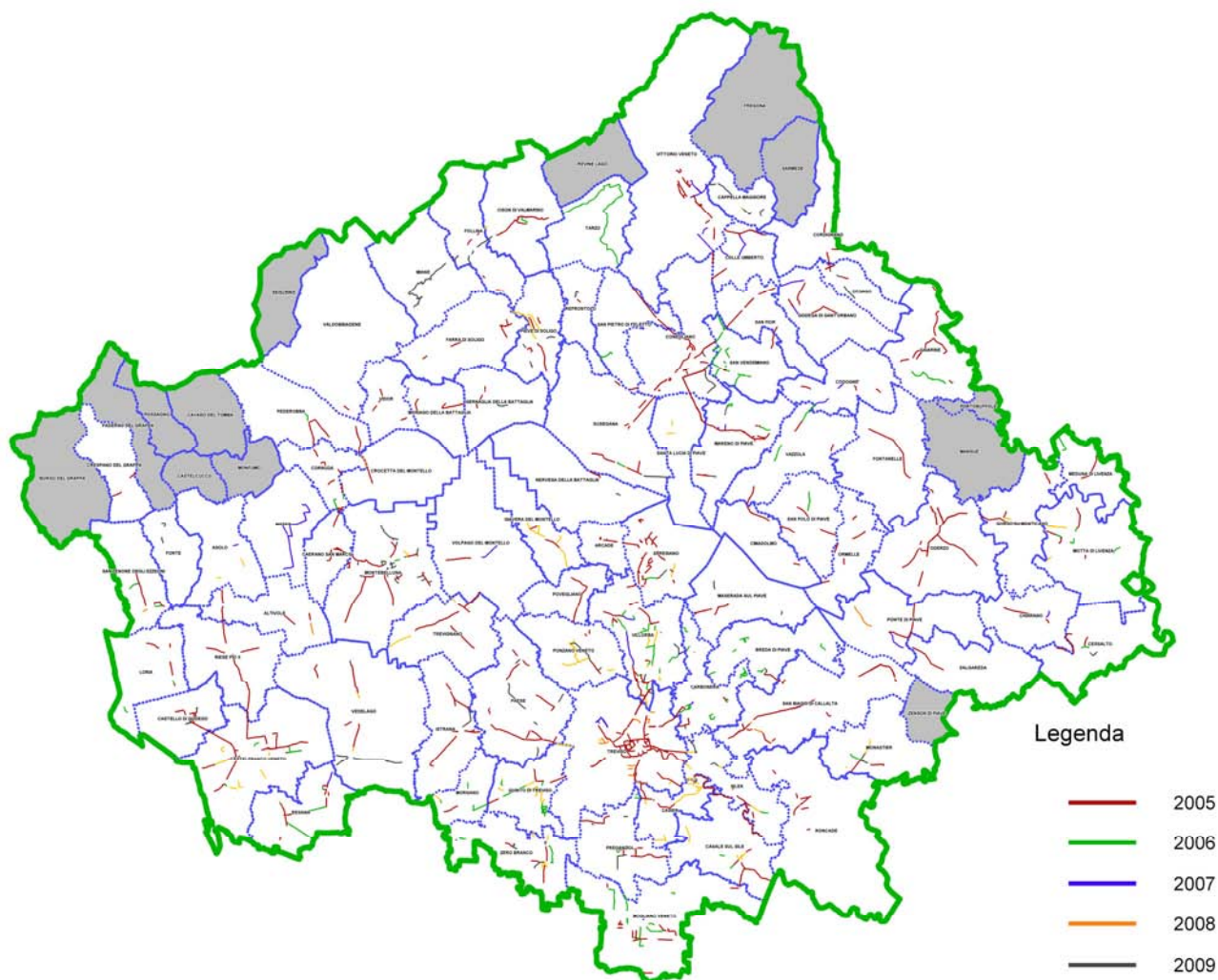

Totale piste ciclabili nel 2004: **502**
Km totali di piste ciclabili nel 2004: **371**
Comuni senza piste ciclabili nel 2004: **19**
Numero di piste ciclabili per tipologia di strada nel 2004:
SP: 180 SR: 46 SS: 19 SC: 257

Aggiornamento anno 2005:

Comuni che hanno nuove piste ciclabili tra dicembre 2004 e dicembre 2005: **31**
Totale piste ciclabili nel 2005: **130**
Km totali di piste ciclabili nel 2005: **87**
Comuni senza piste ciclabili nel 2005 (intero territorio provinciale): **18**
Numero di piste ciclabili per tipologia di strada nel 2005:
SP: 26 SR: 2 SS: 2 SC: 98 Parchi: 2

Aggiornamento anno 2006:

Comuni che hanno nuove piste ciclabili tra dicembre 2005 e dicembre 2006: **16**
Totale piste ciclabili nel 2006: **37**
Km totali di piste ciclabili nel 2006: **30,7**

Comuni senza piste ciclabili nel 2006 (intero territorio provinciale): **16**
Numero di piste ciclabili per tipologia di strada nel 2006:
SP: 14 SR: 0 SS: 2 SC: 20 Parchi: 0

Aggiornamento anno 2007:

Comuni che hanno nuove piste ciclabili tra dicembre 2006 e dicembre 2007: **9**
Totale piste ciclabili nel 2007: **21**
Km totali di piste ciclabili nel 2007: **10,3**
Comuni senza piste ciclabili nel 2007 (intero territorio provinciale): **16**
Numero di piste ciclabili per tipologia di strada nel 2007:
SP: 5 SR: 0 SS: 3 SC: 13 Parchi: 0

Aggiornamento anno 2008:

Comuni che hanno nuove piste ciclabili tra dicembre 2007 e dicembre 2008: **31**
Totale piste ciclabili nel 2008: **100**
Km totali di piste ciclabili nel 2008: **56,267**
Comuni senza piste ciclabili nel 2008 (intero territorio provinciale): **13**
Numero di piste ciclabili per tipologia di strada nel 2008:
SP: 53 SR: 2 SS: 1 SC: 40 Parchi: 4

Aggiornamento anno 2009:

Comuni che hanno nuove piste ciclabili tra dicembre 2008 e dicembre 2009: **26**
Totale piste ciclabili nel 2009: **89**
Km totali di piste ciclabili nel 2009: **51,879**
Comuni senza piste ciclabili nel 2009 (intero territorio provinciale): **13**
Numero di piste ciclabili per tipologia di strada nel 2009:
SP: 24 SR: 4 SS: 1 SC: 55 Parchi: 1

Metri di piste ciclabili per Comune

LUNGHEZZA	COMUNE
3777,653296	ALTIVOLE
1114,699503	ARCADE
1088,55273	ASOLO
4522,499789	BREDA DI PIAVE
3434,160306	CAERANO SAN MARCO
3386,088735	CAPPELLA MAGGIORE
8956,426042	CARBONERA
12292,98287	CASALE SUL SILE
12039,09794	CASIER
3330,904679	CASTELFRANCO
17931,66755	CASTELFRANCO VENETO
4808,604955	CASTELLO DI GODEGO
4101,242644	CESSALTO
2963,990303	CHIARANO
2169,211012	CIMADOLMO
6034,988845	CISON DI VALMARINO
3060,365295	CODOGNE'
6670,999241	COLLE UMBERTO
20233,4109	CONEGLIANO
2666,323779	CORDIGNANO
4882,134266	CORNUDA
1107,845199	CRESPANO DEL GRAPPA
1578,161774	CROCETTA DEL MONTELLO
3579,327955	FARRA DI SOLIGO
3822,078042	FOLLINA
4519,030941	FONTANELLE
808,6367634	FORTE
10772,78664	GAIARINE
5982,905535	GIAVERA DEL MONTELLO
7852,945477	GODEGA DI SANT'URBANO
4840,761957	GORGIO AL MONTICANO
9048,508114	ISTRANA
2646,032065	LORIA
10270,16225	MARENO DI PIAVE
7356,807179	MASER
3227,736157	MASERADA SUL PIAVE
3184,84643	MEDUNA DI LIVENZA
5930,769979	MIANE
14080,47082	MOGLIANO VENETO
4699,757864	MONASTIER
20573,83202	MONTEBELLUNA
3489,282074	MORGANO
2938,776835	MORIAGO DELLA BATTAGLIA
6938,457803	MOTTA DI LIVENZA
1095,287365	NERVESIA DELLA BATTAGLIA

LUNGHEZZA	COMUNE
16871,85972	ODERZO
2770,776815	ORMELLE
3372,972487	ORSAGO
14140,4166	PAESE
5477,37131	PEDEROBBA
9887,504366	PIEVE DI SOLIGO
6677,34604	PONTE DI PIAVE
8781,878336	PONZANO VENETO
3554,845065	POVEGLIANO
8849,897475	PREGANZIOL
14586,25009	QUINTO DI TREVISO
902,515727	REFRONTOLO
9678,856092	RESANA
7665,869525	RIESE PIO X
3239,4945	RONCADE
2467,438481	SALGAREDA
15630,53257	SAN BIAGIO DI CALLALTA
4141,035586	SAN FIOR
4766,367332	SAN PIETRO DI FELETTO
4218,209	SAN POLO DI PIAVE
9193,774102	SAN VENDEMIANO
4972,507218	SAN ZENONE DEGLI
5075,698527	EZZELINI
1970,888407	SANTA LUCIA DI PIAVE
7032,622336	SERNAGLIA DELLA
13462,52869	BATTAGLIA
9379,613326	SILEA
11721,117	SPRESIANO
8312,903238	SUSEGANA
43311,11452	TARZO
354,1562005	TREVIGNANO
4890,149462	TREVISO
10536,41654	VALDOBBIADENE
1607,852169	VAZZOLA
28647,88098	VEDELAGO
12633,48841	VIDOR
3850,907682	VILLORBA
8312,225999	VITTORIO VENETO
	VOLPAGO DEL MONTELLO
	ZERO BRANCO

Allegato 1

Incremento Km di piste ciclabili negli anni

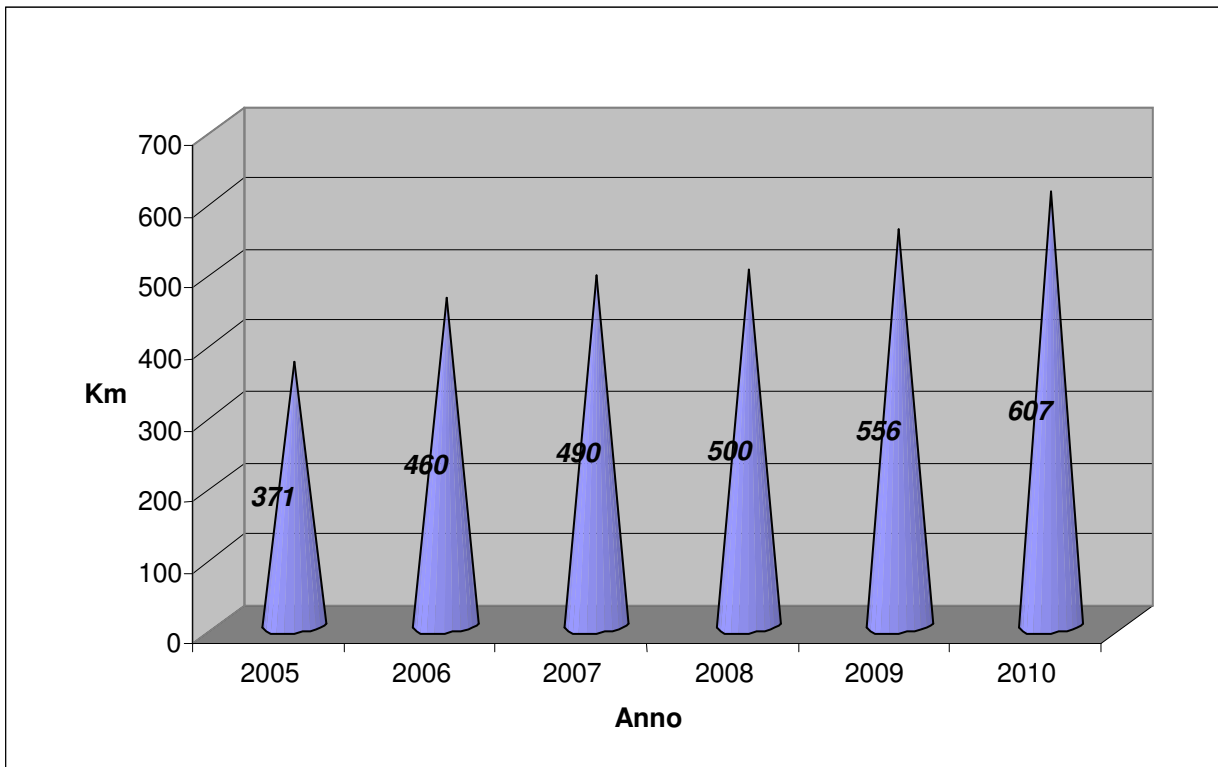

Consistenza delle corsie preferenziali nel territorio provinciale

Totale corsie preferenziali nel 2009: 6

Km totali di corsie preferenziali nel 2009: 1,225

I comuni con corsie preferenziali restano anche nel 2010 Treviso e Mogliano Veneto.



Treviso



Mogliano V.to

Visualizzazione e fruizione dati rilevati

Tramite lo strumento WebMap, che rende semplice e veloce la visualizzazione on-line delle banche dati del Sistema Informativo Territoriale Integrato della Provincia di Treviso, è possibile consultare attraverso la rete InterNet anche i dati relativi alle piste ciclabili sia da utenti interni all'ente che esterni, istituendo un servizio disponibile ad operatori e cittadini sia in termini di consultazione che di inserimento e aggiornamento dati.

E' inoltre in fase di studio la possibilità di aggiornare le banche dati territoriali on-line; opportunità che agevolerebbe l'auspicabile collaborazione dei Comuni nella fase di aggiornamento continuo dei dati con una strumentazione di facile accesso e veloce nelle modalità di caricamento e implementazione.

http://sit.provincia.treviso.it/piste_ciclabili/framesetup.asp

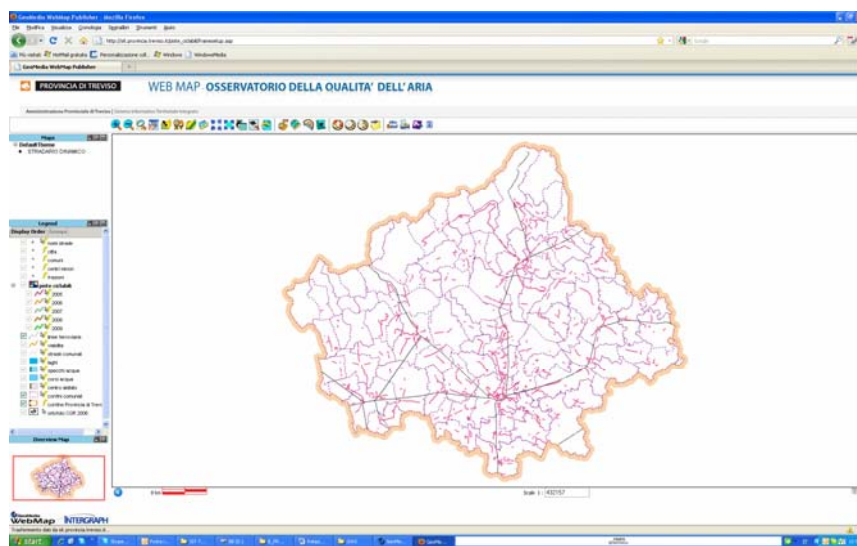

<http://ows.provinciatreviso.it/geonetwork/srv/it/main.home>

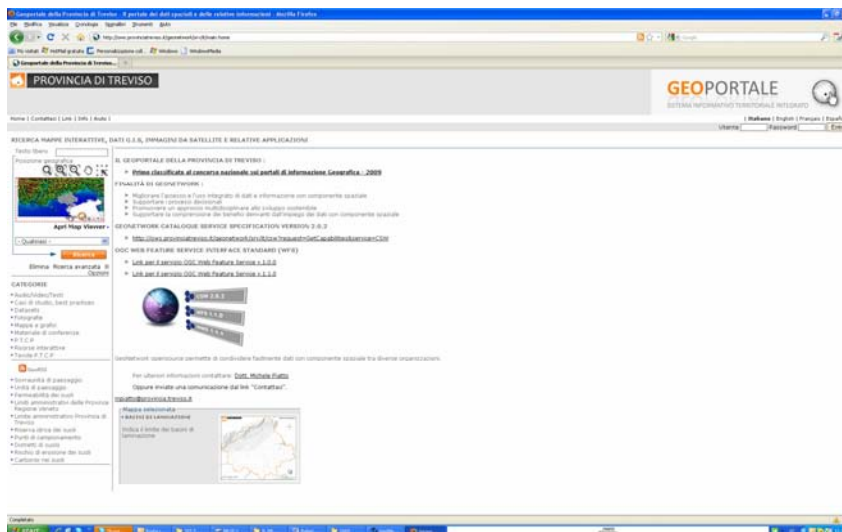

Allegato 2

I dati relativi alla Pista Ciclabile sono stati decisi dal gruppo di lavoro facendo riferimento al DECRETO MINISTERIALE 30 novembre 1999, n. 557 - Regolamento recante norme per la definizione delle caratteristiche tecniche delle piste ciclabili - (G.U. n. 225, 26 settembre 2000, Serie Generale).

Scheda Piste Ciclabili



PROVINCIA DI TREVISO

PIANO REGIONALE PER LA TUTELA E IL RISANAMENTO DELL'ATMOSFERA

DATI GENERALI

Numero Scheda

Data _____

Comune di _____

Tecnico/i _____

Referente _____

Recapito referente _____

PISTA CICLABILE

- Nome strada _____
- Tipo strada: SC SP SR SS
- Larghezza _____
- Senso circolazione Unico Doppio
- A norma SI NO
- Collaudo SI NO
- Protezione SI NO PARZIALE _____
- Segnaletica orizzontale SI NO PARZIALE
- Segnaletica verticale SI NO PARZIALE
- Illuminazione SI NO PARZIALE
- Alberatura SI NO PARZIALE
- Km/lab _____
- Tipologia (*sede propria – su strada – su marciapiede...*) _____
- Zona di appartenenza (*centro abitato – prima o seconda periferia...*) _____
- Tipologia di strada adiacente
 - Extraurbana principale Extraurbana secondaria
 - Urbana di scorrimento Urbana di quartiere Locale

Allegato 3

Scheda Corsie Preferenziali



PROVINCIA DI TREVISO

PIANO REGIONALE PER LA TUTELA E IL RISANAMENTO DELL'ATMOSFERA

DATI GENERALI

Numero Scheda

Data _____

Comune di _____

Tecnico/i _____

Referente _____

Recapito referente _____

CORSIA PREFERENZIALE – mezzi TPL

• Nome strada _____

• Tipo strada: SC SP SR SS

• Larghezza _____

• Km\ab _____

• Tipologia (*sede propria – su strada – su marciapiede...*) _____

• Zona di appartenenza (*centro abitato – prima o seconda periferia...*) _____

• Tipologia di strada adiacente:

Extraurbana principale Extraurbana secondaria

Urbana di scorrimento Urbana di quartiere Locale